

GRAFIK: **ANGELIKA SCHLÜTER**



GRAFIK: IST SCHÖN, MACHT SPASS UND MANCHMAL VIEL ARBEIT.

Seit 1991 bin ich im grafischen Gewerbe tätig. Meine Schwerpunkte sind: Entwicklung von Erscheinungsbildern, Layouts, Gestaltung und Umsetzung von Drucksachen - von der Visitenkarte bis zur Großflächenwerbung.

Von 1999 bis 2022 habe ich bei der RevierA GmbH - Agentur für Kommunikation - den Bereich Grafik-Design geleitet.

Ab April 2022 bin ich freiberuflich tätig (und nebenbei Rentnerin!).

Die gute und lange Zusammenarbeit mit Marek Eggemann bei RevierA setze ich fort - größere Projekte stemmen wir gemeinsam und bei Bedarf vertreten wir uns gegenseitig.

KONTAKT

TEL. 0201 58 85 25
MOBIL 0152 28 991 991
E-MAIL grafik@angelika-schlueter.de
WEB www.angelika-schlueter.de
BÜRO Goebenstr. 24 · 45139 Essen

GREND

KONZERTE
THEATER
BILDUNG +

GREND

KULTUR · ZENTRUM

GREND

GÄSTEHAUS

GREND
KONZERTE
THEATER
BILDUNG +

Nov - Dez 2021

Fr	3.12.	20:00	Jazz-Steiger Swingband KONZERT	12,-/15,-
Fr	3.12.	20:00	Ab durch die Mitte	
Sa	4.12.	20:00	oder: Die Nacht der lachenden Toten Wem es bei Zombiefilmen gruselt, sei garantiert: bei uns im Theater werden Sie lachen.	Zf-
Sa	4.12.	20:00	Blues Bureau + friends KONZERT	8,-/11,-
So	5.12.	17:00	Zwei Witwen sehen rot Komödie von Lore Duwe-Scherwat	16,-
Fr	10.12.	20:00	GREND Slam 57 Poetry-Show mit Ahne, Sandra da Vina, Alex Burkhardt und Frank Klötgen	15,-/18,-
Fr	10.12.	20:00	Stillstand	
Sa	11.12.	20:00	Das Ruhrgebiet im Jahr 2040. THEATER	
So	12.12.	17:00	Koproduktion mit dem Schauspiel Essen	Zf-
Sa	11.12.	20:00	Marilyn's Army + Television Sect KONZERT	8,-/10,-
Fr	17.12.	20:00	Freunde der italienischen Oper	
Sa	18.12.	20:00	Familie Kopleck lernt das „dolce vital“	
So	19.12.	17:00	Unser Klassiker von Sigi Domke	Zf-
Sa	18.12.	21:00	The Porters + Speedswing KONZERT	ausverkauft
Fr	24.12.	11:00	Der Weihnachtsmanteltannenbaum Kindertheater Kreuz & Quer, für Kinder ab 5 Jahren	6,-
Fr	31.12.	17:00	Ab durch die Mitte Silvester-Vorstellung	31,-

Kulturzentrum GREND e.V., Westfalenstr. 311, 45276 Essen
Email: info@grend.de · Vorverkauf siehe www.grend.de

GREND
KINDER- UND JUGENDKULTUR

Die Suche nach dem Glück

THEATER-PROJEKT HERBSTFERIEN 2021
für Grundschul Kinder

www.GREND.de

GREND Konzerte in der Kneipe
KNEIPE & BAR JEDEN DONNERSTAG ab 20 Uhr
bei freiem Eintritt

April bis Juni 2020

Do, 2.4. CATBUSH BLUESBAND Chicago-Blues, Rock'n'Roll und Evergreens	Do, 7.5. GROMUS & FREUNDE Gromus geht in Rentel! U.a. mit Aufstand alter Männer, Der Vorstand, Die Pottmatrosen
Do, 9.4. FOOD FOR SOUL Rock/Pop jenseits des Mainstream	Do, 14.5. RENÉ PUTZ - SOLO MIT LOOPER Der Musiker der „ZDF-heute-show“ präsentiert Song- perlen und Welthits
Do, 16.4. DER VORSTAND Weltmusik aus dem Ruhrpott	Do, 21.5. VAL'N'TIN Chanson Franjazz
Do, 23.4. TOM & DEBBY Folk/Pop/Soul	Do, 28.5. HIMMELMANN Acoustic/Rock/Folk
Do, 30.4. DREAM PARTY mit DJ Black Sheep	Do, 4.6. STEFAN KEIL ...plays Neil Young
	Do, 11.6. BRÖSEL ...plays Simon & Garfunkel

Fußball-EM 2020
Auf Großbildleinwand und zweitem TV

Westfalenstraße 311, 45276 Essen
Öffnungszeiten Kneipe & Bar:
Dienstag bis Sonntag ab 10 Uhr
Montag Ruhetag

www.GREND.de

GREND 2019
BILDUNGSWERK 2020

*Lernen ist Erfahrung.
Alles andere ist einfach nur Information.*
Albert Einstein

KURSE + VERANSTALTUNGEN
september 2019 - juli 2020

GREND Bildungswerk Staatlich anerkannte Einrichtung der Erwachsenenbildung,
seit 1983 in Essen-Steele Kinder- und Jugendkultur Kurse + Projekte

www.GREND.de

GREND Kulturzentrum

Kulturzentrum mit den Bereichen Theater,
Konzerte, Bildungswerk, Kinder- und Jugend-
kultur, Gästehaus, Kneipe & Bar

- Entwicklung eines neuen Logos und Erscheinungsbilds
- Layout und Umsetzung von Plakaten, Faltblättern, Programmheften, Tickets, Anzeigen, Werbemaßnahmen

GRAFÍK:
ANGELIKA SCHLÜTER



Theater Freudenhaus

- Entwicklung eines neuen Logos und Erscheinungsbilds
- Layout und Umsetzung von Plakaten, Programmen, Tickets, Gutscheinen, Anzeigen, Werbemaßnahmen



GRAFİK:
ANGELIKA SCHLÜTER

TheaterHäppchen

12 Essener Theater an einem Tag!



Sonntag, 22.8.2021
Musikpavillon im Grugapark
13–17.30 Uhr, Einlass ab 12.30 Uhr

Eintritt frei
 (außer Grugapark Eintrittspreis)

Das Kleine Theater Essen • Essener Volksbühne e.V. • only connect! • RÜ Bühne •
 Senioretheater Essen e.V. • Storytellers • Studio-Bühne Essen • Theater Courage •
 Theater Essen-Süd • Theater Freudenhaus • Theater im Rathaus • Theater THESTH

Mit freundlicher Unterstützung des Kulturamts der Stadt Essen
 und der Sparkasse Essen



KULTURAMT



Sparkasse Essen

„TheaterHäppchen“

**Jährliche gemeinsame Präsentation
 der Freien Theater in Essen**

- Entwicklung der Bildidee
- Layout und Umsetzung von Plakaten, Programmen, Anzeigen u. a. Werbemitteln



GRAFİK:
ANGELIKA SCHLÜTER



Informations- und Bildungsprojekt zum Fairen Handel in der Mustergarten- anlage der GRUGA Essen

- Entwicklung des Logos „KaffeeGarten Ruhr“
- Erstellung von Piktogrammen zu den Produkten Kaffee, Kakao, Zucker und Baumwolle
- Layout und Umsetzung von Infosäulen outdoor
- Layout und Umsetzung von begleitenden Infofaltblättern

GRAFİK:
ANGELIKA SCHLÜTER

10. RADIOLOGIE Kongress RUHR



- Entwicklung eines neuen Erscheinungsbilds anlässlich des 10. Radiologiekongresses
- Redesign des Logos
- Umsetzung von Ausstellerinfo, Plakat, Vorankündigung, Programmheft und weiteren Materialien 2017, 2018, 2019, 2021

Freitag 10.11.2017

Congress-Saal

Vortragsprogramm Freitag, 10.11.2017, 9 CME-Punkte (Kategorie A)

08:00 – 10:00 Neurologie I (mit TED)	
Vorsitz: Prof. Dr. Bernd Türowski, Düsseldorf Prof. Dr. Friedhelm Bräse, Duisburg	
08:00 Infektiöse, entzündliche, rheumatische und autoimmunologische Erkrankungen der Wirbelsäule Prof. Dr. Heinrich Lanfermann, Hannover	
09:00 Degenerative Erkrankungen der Wirbelsäule Prof. Dr. Tobias Engelhorn, Erlangen	
10:00 KAFFEPAUSE	
10:30 – 12:30 Neurologie II (mit TED)	
Vorsitz: Prof. Dr. Stefan Rohde, Dortmund Prof. Dr. Martin Wiesmann, Aachen	
10:30 Zufallsbefunde am Gehirn Dr. Christoph Mönninghoff, Essen	
11:15 Zufallsbefunde an der Wirbelsäule Prof. Dr. Martin Wiesmann, Aachen	
12:00 Diskussion Prof. Dr. Martin Wiesmann, Aachen	
12:30 MITTAGSPAUSE	
12:45 – 13:45 Industriesymposium Bayer Vital GmbH Siehe Seite 22	
13:30 MITTAGSPAUSE	

14:00 – 15:30 Muskuloskelettale Radiologie (mit TED)	
Vorsitz: Prof. Dr. Rainer Erlmann, Dinslaken Prof. Dr. Volkmann Nicolas, Bochum	
14:00 Kniegelenk jenseits von Meniskus und KB Prof. Dr. Rainer Erlmann, Dinslaken	
14:45 Granulomatöse Skeletterkrankungen Prof. Dr. Matthias Bollou, Bochum	
15:30 KAFFEPAUSE	
16:00 – 17:30 Neue Techniken in der onkologischen Bildgebung (mit TED)	
Vorsitz: PD Dr. Thorsten Persigehl, Köln Prof. Dr. Stefan Diederich, Düsseldorf	
16:00 Strukturierte und computergestützte Befundung in der Onkologie PD Dr. Thorsten Persigehl, Köln	
16:30 PET-Bildgebung in der Onkologie – welche Methode bei welchem Tumor? Prof. Dr. Ken Herrmann, Essen	
17:00 Neue Möglichkeiten durch die spektrale CT in der onkologischen Bildgebung Prof. Dr. Dieter Liermann, Herne	

9.-11. Nov. 2017
RuhrCongress Bochum

Donnerstag 9.11.2017

Tagungsraum 2

14:00 – 17:00 HANDS-ON-WORKSHOP Stroke	
Vorsitz: Prof. Dr. Bernd Türowski, Düsseldorf Prof. Dr. Stefan Rohde, Dortmund	
Es werden Lösungen der Firmen Stryker, Neuravi, Phenox, Penumbra, Acandis und Medtronic präsentiert.	
14:00 – 15:00 Gruppe 1 Dr. Hannes Nordmeyer, Essen - Dr. Rachid El Mouden, Dortmund - Dr. Christoph Kabbasch, Köln - Dr. Stephan Haller, Bochum - Dr. Michael Oelerich, Hamm - Bastian Kraus, Düsseldorf	
15:00 – 16:00 Gruppe 2 wie Gruppe 1	
16:00 – 17:00 Gruppe 3 wie Gruppe 1	
je Workshop 2 CME-Punkte (Kategorie C)	

Tagungsraum 3

11:00 – 12:30 Industrieworkshop Medtronic GmbH Siehe Seite 21	
14:00 – 17:00 HANDS-ON-WORKSHOP Periphere Interventionen	
Vorsitz: Prof. Dr. Ralph Kickuth, Würzburg Prof. Dr. Patrick Haage, Wuppertal Prof. Dr. Marcus Katoh, Krefeld	
14:00 – 15:00 Gruppe 1 Anne-Marie Augustin, Würzburg PD Dr. Lars Kamper, Wuppertal Sven Winkler, Schwelm	
15:00 – 16:00 Gruppe 2 wie Gruppe 1	je Workshop 2 CME-Punkte (Kategorie C)
16:00 – 17:00 Gruppe 3 wie Gruppe 1	

Künstlergarderobe 4

14:00 – 17:00 HANDS-ON-WORKSHOP Perkutane Verfahren	
Vorsitz: Prof. Dr. Ralph Kickuth, Würzburg Prof. Dr. Patrick Haage, Wuppertal Prof. Dr. Marcus Katoh, Krefeld	
14:00 – 15:00 Gruppe 1 Dr. Friederika Fluck, Würzburg Dr. Christian Stöjfer, Wirsén Dr. Christopher van Bühren, Krefeld	
15:00 – 16:00 Gruppe 2 wie Gruppe 1	je Workshop 2 CME-Punkte (Kategorie C)
16:00 – 17:00 Gruppe 3 wie Gruppe 1	

14





Besser wohnen

Energetische Sanierung plus

Eine Initiative von Wohnungsunternehmen
und Bauministerium Nordrhein-Westfalen

Ministerium für Bauen, Wohnen,
Stadtentwicklung und Verkehr
des Landes Nordrhein-Westfalen

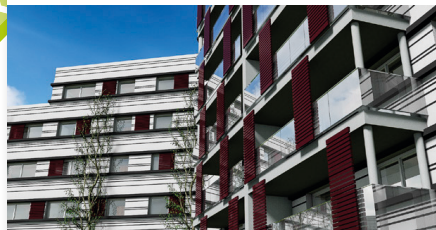

Besser wohnen

Energetische Sanierung plus

Eine Initiative von Wohnungsunternehmen
und Bauministerium Nordrhein-Westfalen

Die sechs Starterprojekte stellen sich vor

Besser Wohnen - Energetische Sanierung plus

Auftraggeber: Ministerium für
Bauen, Wohnen, Städteplanung
und Verkehr des Landes Nord-
rhein-Westfalen

- Logoentwicklung
- Gestaltung und Umsetzung
einer Broschüre

GRAFİK:
ANGELIKA SCHLÜTER

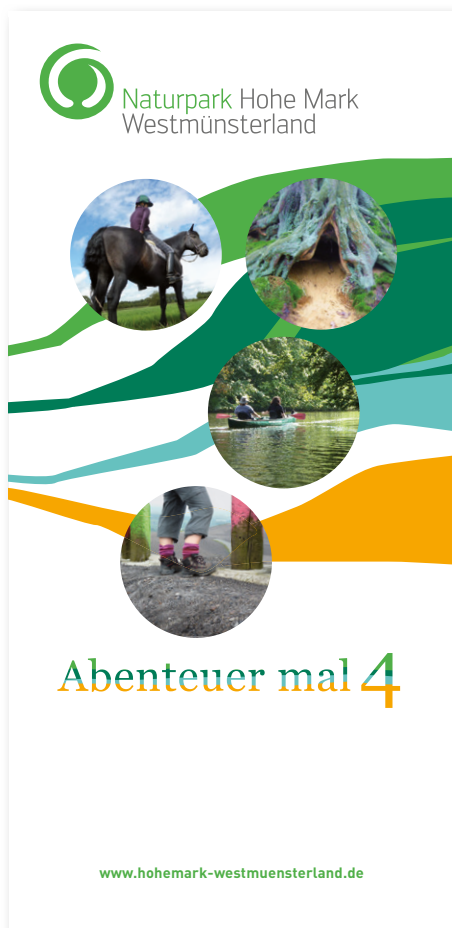

Abenteuer mal 4



Naturpark Hohe Mark - Westmünsterland

Konzept und Projektleitung:
Landschaftsarchitekturbüro Martina Hoff

- Entwicklung des grafischen Erscheinungsbildes: Marek Eggemann, RevierA
- Grafische Umsetzung und Produktionsorganisation von Selbstdarstellung, Info-tafeln, Wanderkarten, verschiedenen Reiseführern für Ausflüge und Radtouren, Merchandising-Produkten u. v. m.

GRAFİK:
ANGELIKA SCHLÜTER



Erlebnispfad in der Lüner Lippeau

Konzept und Projektleitung:
Landschaftsarchitekturbüro
Martina Hoff, Essen

- Entwicklung des grafischen Konzepts und des Logos
- Umsetzung von 16 Zeitpegeln und Grafiken für verschiedenste Installationen
- Umsetzung bis zur Druckproduktion

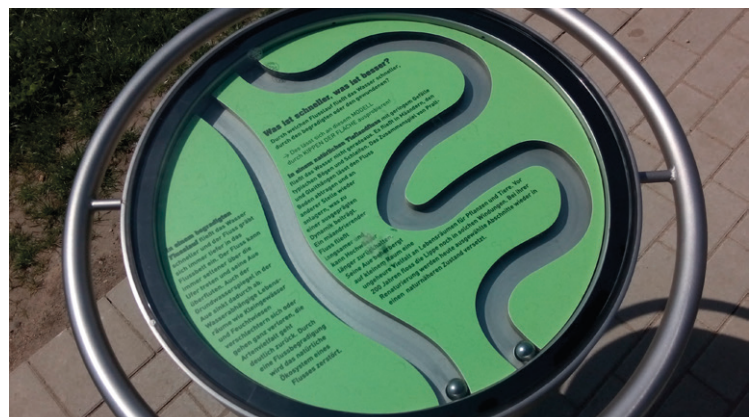

GRAFİK:
ANGELIKA SCHLÜTER



UNGLEICHE PARTNER

Patientenselbsthilfe und
Wirtschaftsunternehmen im Gesundheitssektor

Broschüre zum Thema Patientenselbsthilfe

- Erstellung von Fotoillustrationen mit Miniaturfiguren,
Fotografie: Arnd Drifte
- Layout der Broschüre im CD des Auftraggebers, Bildkonzept

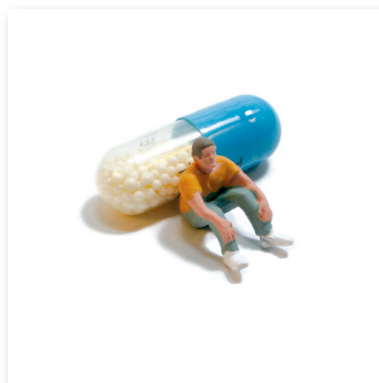

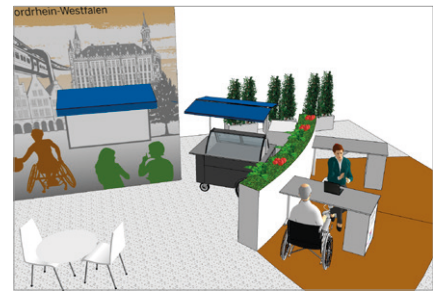
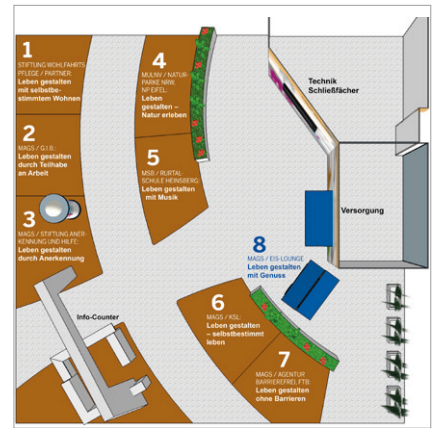

Messestand der Landesregierung NRW auf der REHACARE

- Leistungen RevierA: Konzept und Gestaltung des barrierefreien Messestands, Organisation und Vor-Ort-Betreuung (2019, 2018, 2017, 2016, 2015, 2014, 2012)
- Leistungen Angelika Schlüter: Grafische Gestaltung des Messestands 2018, Erstellung der Vorlagen für den Messebau

GRAFİK:
ANGELIKA SCHLÜTER

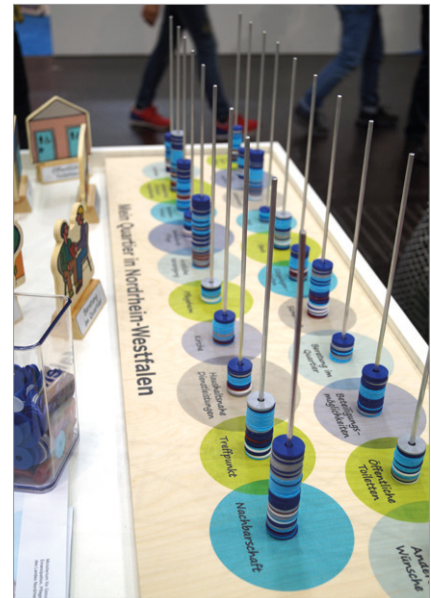

Mitmach-Spiel „Mein Quartier in NRW“

Auftraggeber: Ministerium für Gesundheit, Emanzipation, Pflege und Alter des Landes Nordrhein-Westfalen

- Konzept und Entwicklung, grafische Gestaltung, Umsetzung von Spielfeld, Spielfiguren und Zählwerk
- Produktionsorganisation
- Illustrationen der Figuren: Doro Ostgathe, Essen

GRAFİK:
ANGELIKA SCHLÜTER